

PC

Schulung
Beratung
Service

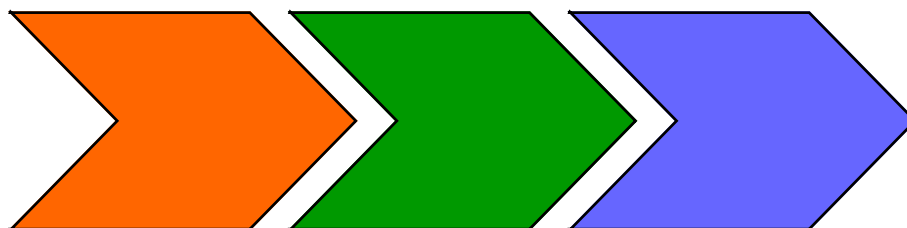

lernen + verstehen

Excel Kosten- und Leistungsrechnung 2016 / 2019

Schulungen – Beratungen – Coaches

PC-Einführung – Office – Internet

Word – Powerpoint – Outlook – Excel – OneNote – Visio – Publisher - Access

Projektmanagement – Project – Mindjet Mindmanager

Rechnungswesen – SAP – Investitions- und Wirtschaftlichkeitsrechnungen

Stand: März 2023

Inhalt

1. Das Rechnungswesen	5
1.1. Externes und internes Rechnungswesen	7
1.2. Teilgebiete der Kosten-Leistungsrechnung.....	10
2. KLR als Instrument des Controllings	12
3. Grundbegriffe des Rechnungswesens	14
3.1. Auszahlungen und Einzahlungen	14
3.2. Ausgaben und Einnahmen	14
3.3. Aufwendungen und Erträge	15
3.4. Kosten und Leistungen	16
3.5. Zusammenfassung der Grundbegriffe	18
3.6. Güter-Geld-Kreislauf	19
4. Kostenbegriffe in der KLR.....	20
4.1. Unterscheidung nach der Verrechnungsart.....	20
4.2. Verbrauchsbezogene Kostenbegriffe	21
4.3. Funktionale Gliederung der Kosten	21
4.4. Abhängigkeit von der Beschäftigung.....	22
4.5. Kostenunterscheidung nach der Herkunft der Kostengüter	23
4.6. Unterscheidung nach der Zeit	24
4.7. Kostenrechnungssysteme Vollkostenrechnung und Teilkostenrechnung	25
5. Kostenartenrechnung	26
5.1. Aufgaben der Kostenartenrechnung.....	26
5.2. Kontenrahmen und Kontenplan als Grundlage der Kostenartenrechnung	27
5.3. Sachliche Abgrenzung und Betriebsergebnis	32
5.4. Kostenarten in der KLR.....	35
6. Kostenstellenrechnung	45
6.1. Aufgabe der Kostenstellenrechnung.....	45
6.2. Grundsätze der Kostenstellenbildung	47
6.3. Kostenstellenarten	47
6.4. Leistungsrechnung	49
6.5. Durchführung der Kostenstellenrechnung.....	50

7. Kostenträgerrechnung auf Basis der Vollkostenrechnung.....	60
7.1. Prinzipien der Kostenträgerrechnung	60
7.2. Aufgaben der Kostenträgerrechnung.....	62
7.3. Kostenträger-Stückrechnung (Kalkulation)	63
7.4. Überblick über verschiedenen Kalkulationsverfahren	63
7.5. Verfahren der Stück-Kalkulation	64
7.6. Kostenträgerzeitrechnung.....	72
8. Handelskalkulation	75
8.1. Problemstellung	75
8.2. Einkaufs- und Bezugskalkulation.....	75
8.3. Kalkulation der Selbstkosten.....	76
8.4. Berechnung des Verkaufspreises	77
8.5. Kalkulationsschema.....	78
8.6. Kalkulationsvereinfachungen.....	79
8.7. Kalkulatorische Rückrechnung.....	80
8.8. Differenzkalkulation	81
9. Kosten- und Leistungsrechnung auf Basis der Teilkosten.....	82
9.1. Mängel der Vollkostenrechnung.....	82
9.2. Kostenrechnungssysteme auf Teilkostenbasis.....	83
10. Prozesskostenrechnung	97
10.1. Aufgabenstellung und Zielsetzung	97
10.2. Aufbau einer Prozesskostenrechnung	98
10.3. Prozesskosten-Kalkulation	99
11. Plankostenrechnung	100
11.1. Übersicht über die Plankostenrechnung.....	100
11.2. Starre Plankostenrechnung.....	101
11.3. Flexible Plankostenrechnung auf Vollkostenbasis	103
11.4. Flexible Plankostenrechnung auf Teilkostenbasis (Grenzplankostenrechnung).....	106
11.5. Bezugsgrößen der Kostenplanung	108
11.6. Abweichungsanalysen.....	108
11.7. Budgetierung.....	109
11.8. Kostenkennziffern	112
11.9. Strategische und operative Kostenplanung	113
12. Stichwortverzeichnis.....	114

1. Das Rechnungswesen

Neben dem volkswirtschaftlichen Rechnungswesen, in dem beispielsweise. im Rahmen der volkswirtschaftlichen Gesamtrechnung das Bruttoinlandsprodukt ermittelt wird, können neben dem Rechnungswesen der privaten Haushalte im einzelwirtschaftlichen Rechnungswesen zwei wesentliche Komponenten unterschieden werden. Zum einen wird im kameraleen Rechnungswesen das Rechnungswesen der öffentlichen Verwaltung auf der Grundlage von Einnahmen und Ausgaben abgebildet. Zum Anderen kann im betriebswirtschaftlichen Rechnungswesen, dem Rechnungswesen der Unternehmen, eine Untergliederung in die Komponenten Finanzbuchhaltung und Jahresabschluss, KLR, Statistik sowie Planungsrechnung vorgenommen werden.

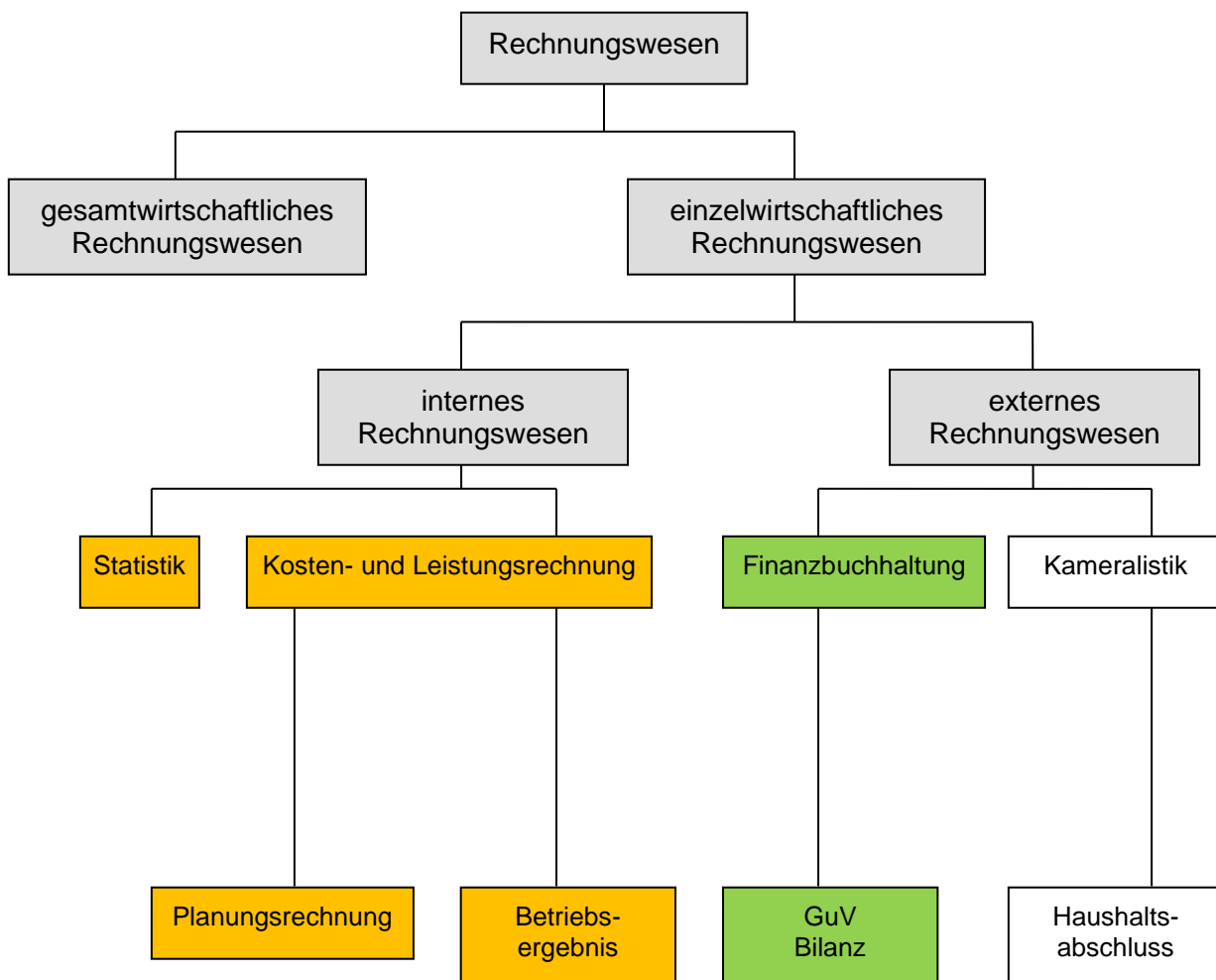

Abbildung 1: Darstellung der verschiedenen Ausprägungen des Rechnungswesens

Die Finanzbuchhaltung ist eine Zeitraumrechnung. Sie erfasst die Vermögens- und Kapitalbestände und deren Veränderung, um so den Erfolg eines Rechnungszeitraumes zu ermitteln. Vermögen und Kapital werden nach Art, Menge und Wert aufgezeichnet. Der Erfolg kann Gewinn oder Verlust sein.